1-1 METSZET
M 1:50

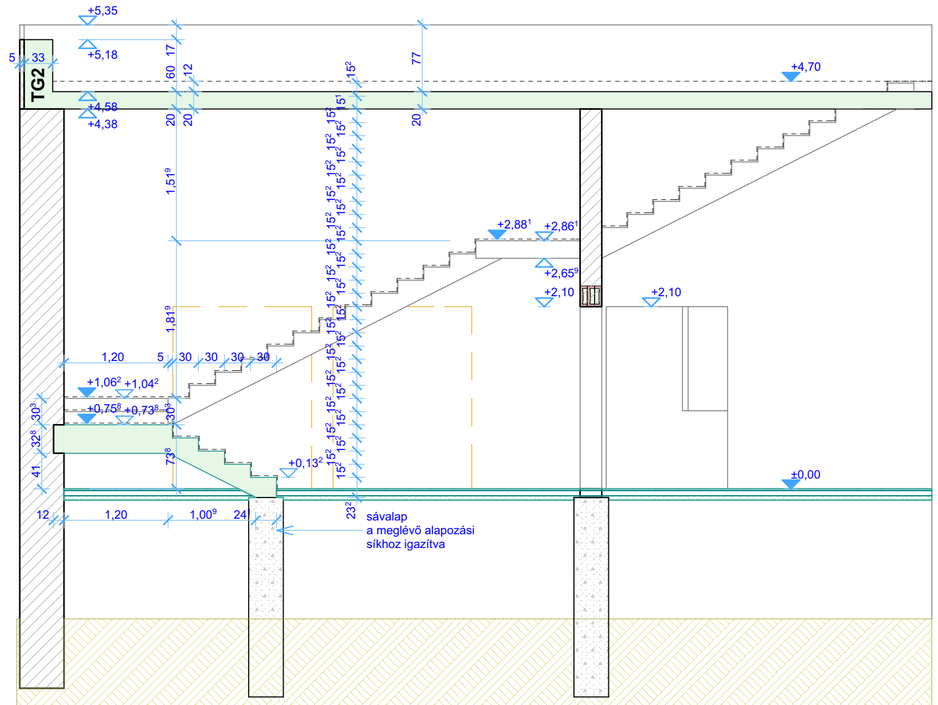

3-3 METSZET
M 1:50

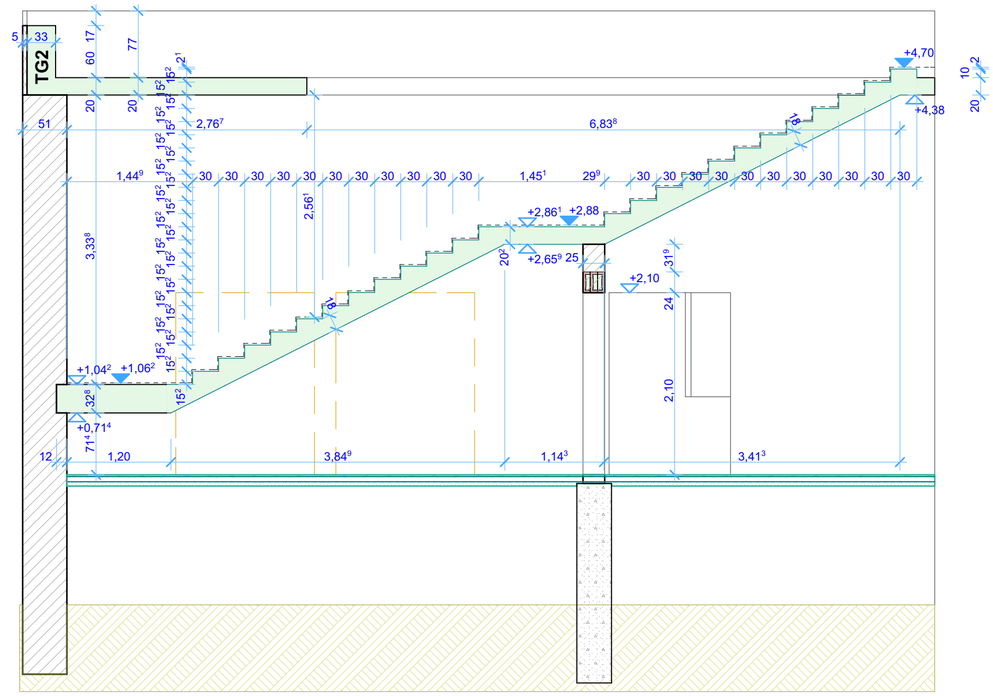

2-2 METSZET
M 1:50

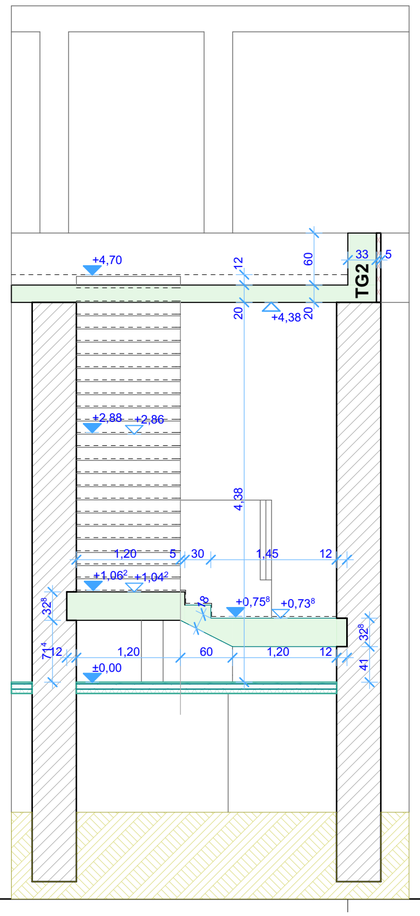

MEGJEGYZÉSEK:
A méreteket a helyszínen ellenőrizni kell!
A meglévtetőszerkezet a födém vasszerelése előtt elbontásra kerül.
A meglévő fszt fölötti fafödém állapotát a fölső deszkázat megbontásával ellenőrizni kell. Gombás, rovarrágott faanyag a födémszerkezetben sem maradhat. A bentmaradó zsaluzatként meghagyandó fafödém elemeit az új vb vendégfödémre fel kell függeszteni, hogy azok önsúly terhét is az új vb. vendégfödém viselje.
A betonozás idejére a fafödémet, az állapotuk függvényében legalább az utcai traktus középvonalában, rosszabb műszaki állapot esetén két vonalban és a belső traktusban is a mezőközépen alá kell dúcolni. A megtámasztást legalább a beton 14 napos koráig meg kell tartani!
A födémlemez betonacélszerelését a betontakarások szerint kell elvégezni. A TG1 és TG2 gerendák vasalását a lemezvasalással össze kell dolgozni, a betonozásuk történhet a födémbetonozást követően, egy külön betonozási ütemben.
A földszinti födémben a vasszerelés során a térdfali pillérek tüskézését is el kell helyezni.
A csomóponti kapcsolatok helyes kialakítása érdekében és az egyszerűbb organizálhatóság céljából javasolt a lépcső födémbetonozással együtt történő beöntése.
A térdfali pilléreknél először a vázkitöltő 38cm-es falazat készül el és ezt követően kerül sor, kétoldali zsaluzással a pillérek bebetonozására.
A térdfali gerendákban a talpszelemenn rögzítő tőcsavarokat a betonozás előtt, a betonacél armatúrához rögzítve, gondosan kell pozícionálni.
Anyagminőségek:
Betonminőség: C20/30-XC1-16-S3
Betonacél minőség: B500
Betonfedés: 20mm
Hasznos teher: 2,0 kN/m2

TERVEZŐ	STRUKTOPLAN BT. 1117 Budapest, Nádorliget u. 7/D tel:87-76-989, fax: 87-76-988, mobil: (20)434-9493 email: kaknicst@struktoplan.hu	építész tervező: Illés Tibor statikus tervező: Kaknics Tamás	ORSZÁGOS LENGYEL ÖNKORMÁNYZAT TETŐTÉRBEÉPÍTÉS KIVITELI TERVE LÉPCSŐMETSZETEK
MEGRENDELŐ	Országos Lengyel Önkormányzat Bp., X., Állomás u. 10/A.	gépész tervező: villamos tervező:	építési helyszín: BP., X., ÁLLOMÁS UTCA 10/A. dátum: 2016. április 14. — lépték: M 1:50

S-04